Démocratie Locale

Bilan de la charte

Janvier 2024

La charte

La charte
Rappel du contexte

La charte
Les principes établis

Principe 1	Un engagement pour une gouvernance exigeante, riche et au service de l'intérêt général ;
Principe 2	Informer les citoyens sur l'action menée par la ville et la communauté de communes ;
Principe 3	Associer les citoyens à la conduite des politiques ;
Principe 4	Associer les citoyens aux projets menés par la ville ;
Principe 5	Soutenir les initiatives citoyennes ;
Principe 6	Évaluer la mise en oeuvre de la charte de la démocratie locale.

Le bilan de mi-mandat

Le bilan de mi-mandat

Sommaire

- Partie 1 : Une démocratie locale variée
- Partie 2 : Une démocratie de projets
- Partie 3 : Perspectives à venir

1. Une démocratie locale variée

Des instances pérennes

Les comités consultatifs | Vie locale | Cadre de vie | Éducation et jeunesse | Commerce et artisanat

Instances jeunesses | Le Conseil municipal des enfants | Les écodélégués

Des dispositifs variés

Les réunions de proximité	2x par an	Recensement des besoins des habitants
La journée citoyenne	Alternance dans les communes historiques	Favoriser l'échange et l'engagement
À l'asso	Apporter des réponses à la crise de l'engagement	Soutenir les associations

CLAUDE AUDOUIN

À LA TÊTE DU VÉLOCE CLUB DEPUIS DEUX DÉCENNIES

Club de Château-Gontier qu'il préside depuis 2003. Pourtant, l'homme n'était pas à la base un mordu de la petite reine. Il est plutôt course à pied et affiche 10 marathons au compteur. « *Comme beaucoup, je suis venu au cyclisme en tant que parent quand mon fils Marc a commencé en 1995, puis comme signaleur et responsable de l'école de vélo.* » L'éducation des jeunes, c'est ce que le Castrogontérien préfère, « *les*

Le président n'est pas peu fier que le club ait formé des Vincent Jérôme et Freddy Bichot, engagés sur le Tour de France, mais aussi un certain champion junior de cyclocross Maxime Bonsergent. « *C'est motivant d'avoir eu une telle réussite* », souligne-t-il. Une belle recompense pour toutes les heures données au club, à encadrer les jeunes, organiser les courses, démarcher les sponsors… Claude Audouin ne compte pas, c'est un

Des outils pour l'information du public rénovés

Les bulletins

- Rénové en 2019, le magazine de la ville est un élément déterminant dans l'information auprès des citoyens. Il offre à chaque habitant un accès rapide et simple aux affaires locales.

Les sites internet

- Rénovation du site de la commune pour faciliter l'accès des habitants aux informations ;
- Insertion d'un espace pour interroger les services de la commune.

L'agenda vie locale

- L'agenda vie locale disponible en version papier ou numérique permet aux associations de communiquer sur leurs évènements à un large public.

L'annuaire des associations

- Accessible à tous, l'annuaire numérique permet de contacter une association directement et facilite ainsi la démarche d'engagement.

2. Une démocratie de projets

Une démocratie de projets

Une valorisation des projets

Le choix des projets participatifs

- **Préserver la cohérence des projets sur la ville**
- **Rendre compte des réalités des politiques publiques**
- **Inscrire la participation dans les politiques publiques**
- **Valoriser l'engagement dans les projets**

Une démocratie de projets

Une valorisation des projets

Des projets variés

Une démocratie de projets

Avancement des projets

Terminés

- Salles Choiseau et Pont Perdreau

En cours

- Skatepark
- Salle de Sport de Saint-Fort
- Ancien champ de foire

À venir

- Le plan d'eau des carrières

Une démocratie de projets

Des degrés d'intégration variés

Niveau d'intégration des habitants	Projets
Co-construction	Réaménagement du Skate Park
Concertation	Réhabilitation du champ de foire
Consultation	École Jacques Prévert
Information	Bulletin municipal

Une démocratie de projets

L'expérimentation de la co-construction

Le savoir et le savoir-faire citoyens : une démarche design thinking

- **Valoriser l'expérience utilisateur / usager**
- **Répondre à des besoins non identifiés**
- **Créer des outils adaptés aux réalités**
- **Partager et échanger sur les difficultés**

Skatepark

L’expérimentation de la co-construction

Skatepark

Contexte de l’opération

- **Actuel skatepark qui a plus de 15 ans**
- **Difficulté d’entretien et de maintenance, équipement en fin de vie**
- **Equipement qui ne correspond plus aux nouveaux usages**

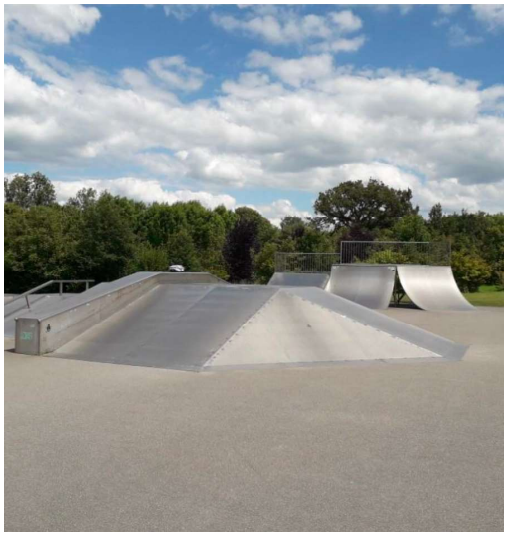

Skatepark
La concertation

La concertation autour du projet du nouveau skate park s'est articulée de 2 façons :

- Création d'une adresse mail générique dédiée à l'opération et destinée au tout public,

- Organisation de 2 réunions de concertation et d'1 réunion de restitution avec les usagers du site

Skatepark
La concertation

Information des utilisateurs et du cadre de la participation

Premier atelier en mai 2023 sur le terrain

Réalisation d'esquisses par le bureau d'étude

Deuxième atelier en juin sur les esquisses

Modifications et validation tripartite en novembre 2023

Skatepark
La concertation

• Réunion 1 – 17 mai 2023
10 jeunes étaient présents – Atelier de 2h
Objectif : faire ressortir les envies, les besoins, les souhaits des pratiquants et futurs utilisateurs du site dans un but de co-construction du projet skatepark.

• Réunion 2– 14 juin 2023
Cette 2ème réunion a permis d'affiner le projet et d'orienter la MOE dans le choix des futurs modules du skatepark.

• Restitution du projet aux groupes de travail – 8 Nov 2023
Présentation de l'APD aux jeunes

Skatepark
Le projet

• Souhait de la collectivité de passer d'une structure en acier à une structure en béton, permettant de répondre aux attentes des usagers (notamment l'aménagement de Bowls). Cet équipement sera également moins bruyant pour les riverains.

• Accompagnement par l'équipe de maîtrise d'œuvre « Atelier 360° » (Nantes), spécialiste de la conception des skateparks et aires de glisse.

• Prise en compte de la diversité des publics : du débutant au confirmé, des familles aux adultes et des différents modes de glisse (rollers, trottinettes et skate).

Skatepark
Le projet

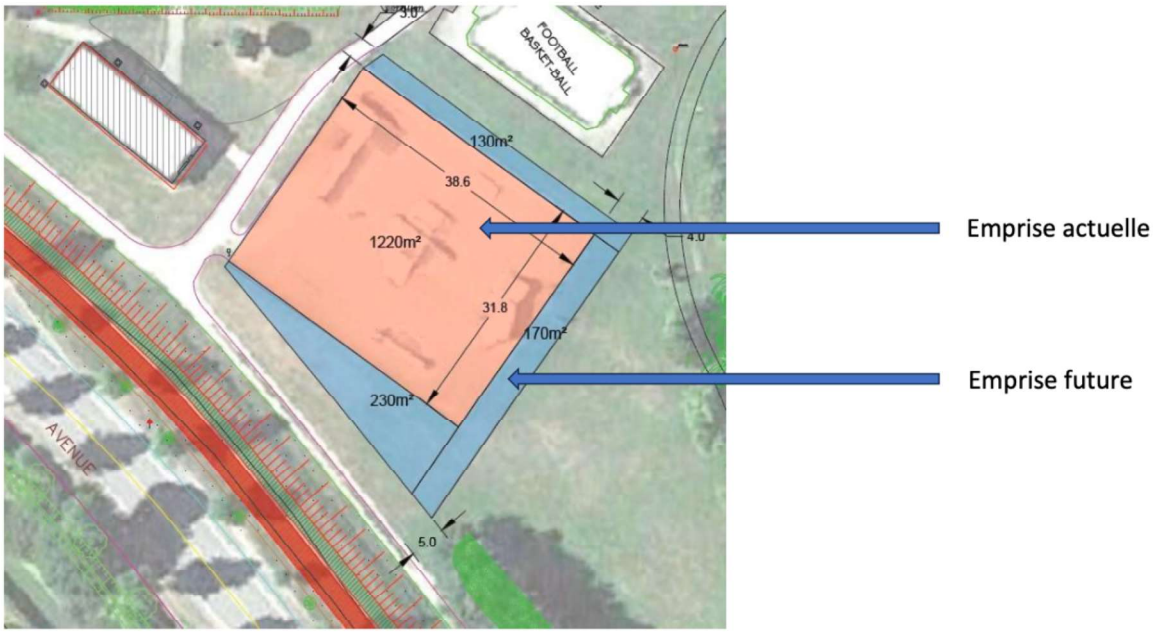

Skatepark
Le projet

Skatepark
Le projet

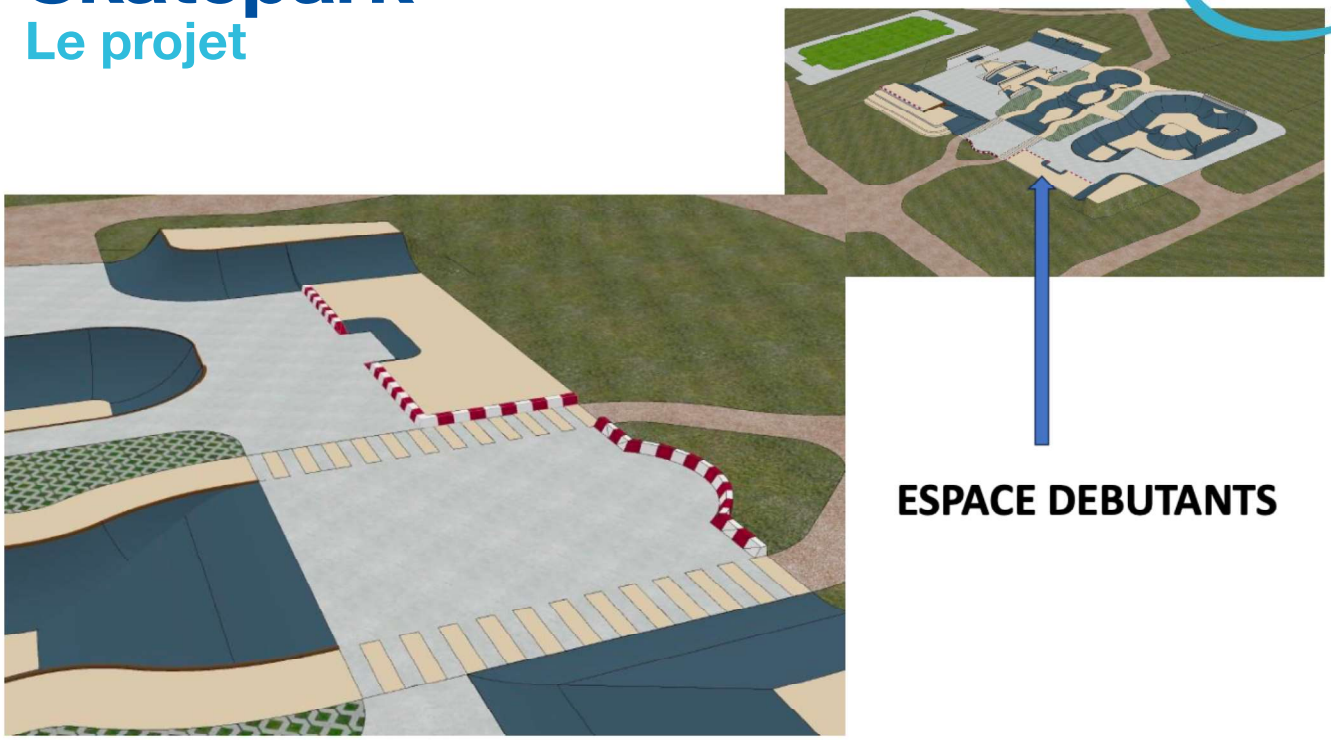

Skatepark
Le projet

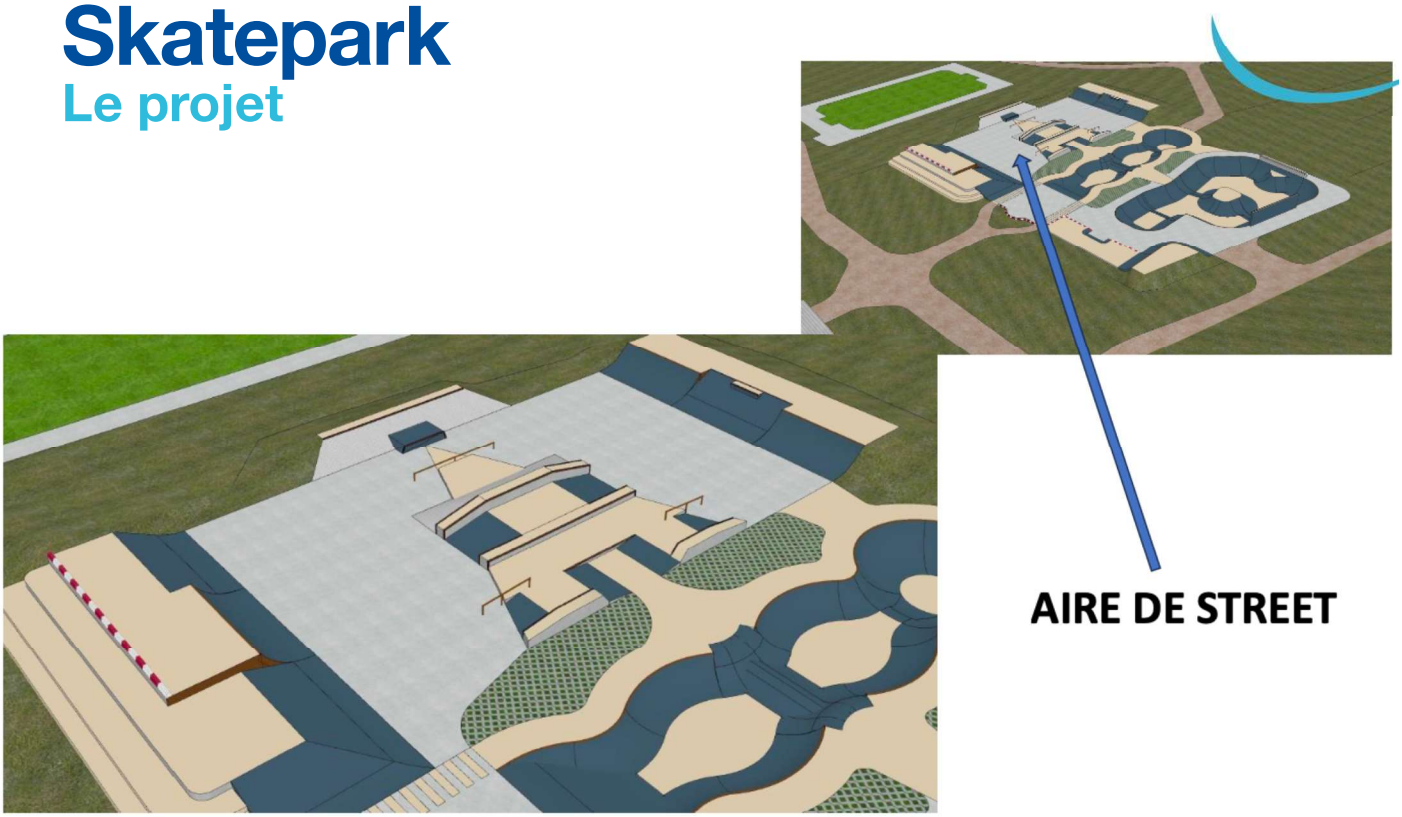

Skatepark
Le projet

Skatepark
Le projet

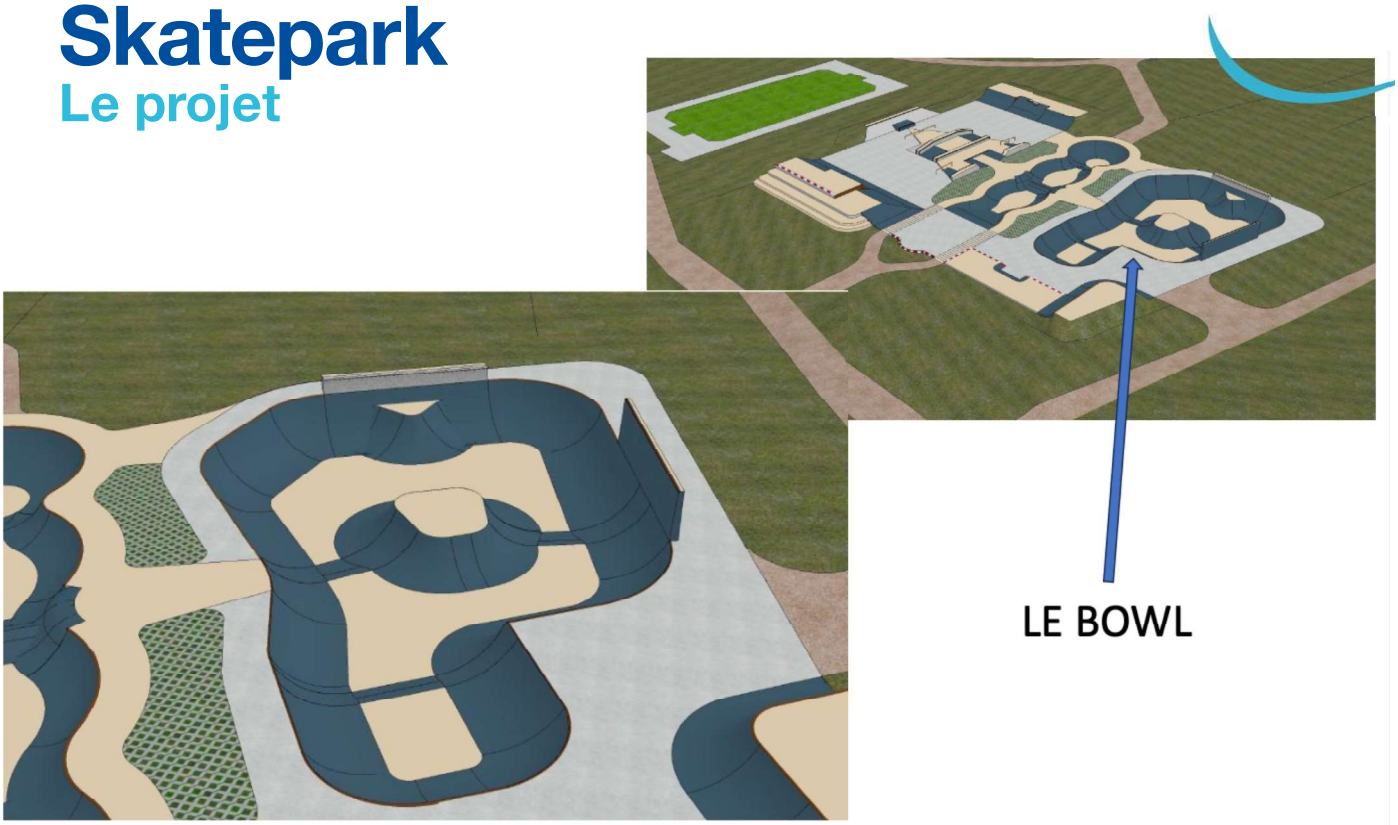

3. Les perspectives

Une démocratie de projets

L'harmonisation des dispositifs

- Harmonisation des conduites entre les pôles
- Recensement des dispositifs
- Clarification pour les citoyens

L'amélioration du processus d'évaluation

- Établir des critères d'évaluation en amont
- Améliorer la collecte de données

CHÂTEAU
GONTIER
SUR MAYENNE